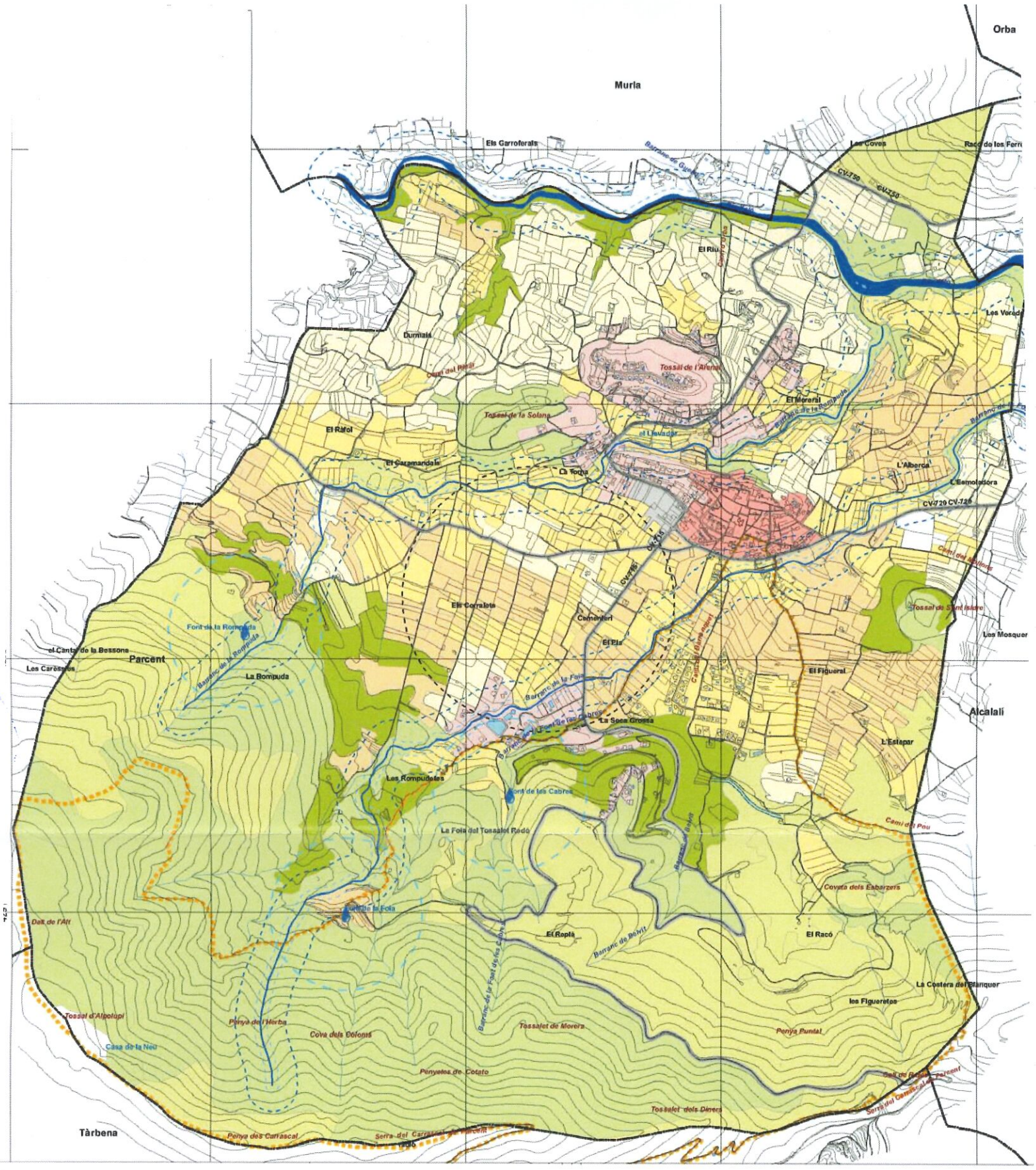

GENERALITAT VALENCIANA
CONSELLERIA DE POLÍTICA TERRITORIAL, OBRES PÚBLIQUES I MOBILITAT
DILIGENCIA: Para hacer constar que este documento fue APROBADO DEFINITIVAMENTE
el día 26 NOV 2019

GENERALITAT VALENCIANA · CONSELLERIA DE POLÍTICA TERRITORIAL, OBRES PÚBLIQUES I MOBILITAT · COMISSIÓ TERRITORIAL D'URBANISME · SECRETARIA

Fdo.: El Secretario de la Comisión Territorial de Urbanismo

AJUNTAMENT PARCENT · SECRETARIA

APROBADO POR EL AYUNTAMIENTO EN PLENO
INICIAL
PROVISIONAL 14 NOV 2019
DEFINITIVA

Usos de suelo

Agrícola
- Cítricos
- Frutales
- Olivar

Antrópico
- Edificaciones
- Discontinuo
- Red Viaria

Natural
- Coniferas
- Matorral
- Pastizal

Plan General
PARCENT

Planos de información:

USOS, APROVECHAMIENTO, VEGETACIÓN Y EDIFICACIONES EXISTENTES

Rosario Berjon Ayuso
Arquitecto Director

Fecha FEBRERO 2015

Firmado:

el Arquitecto Director

Escala:
1/20.000

I3